# LAPORAN PRAKTIKUM

# POSTTEST (3)

# ALGORITMA PEMROGRAMAN LANJUT

**Disusun oleh:**

**Radhika Adhitya Arifin**

**(2509106130)**

**(C2 ‘25)**

**PROGRAM STUDI INFORMATIKA**

**UNIVERSITAS MULAWARMAN**

**SAMARINDA**

**2025**

# 1. Flowchart

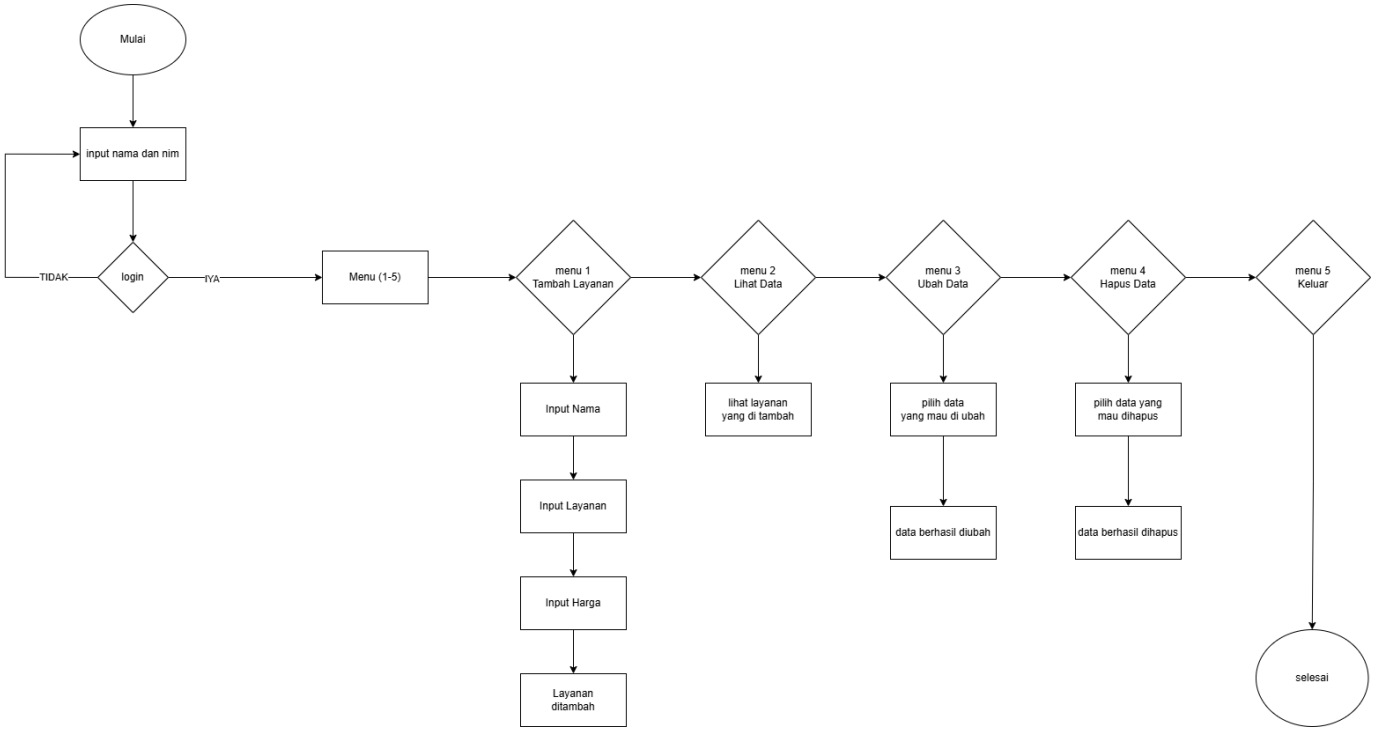


**Gambar 2.1 Flowchart**

## 2. Deskripsi Singkat Program

Program ini adalah program konversi satuan panjang yang diawali dengan sistem login. User harus memasukkan nama dan password (3 digit terakhir NIM) dengan maksimal 3 kali percobaan. Jika gagal sebanyak 3 kali, program akan berhenti.

### Create

proses untuk menambahkan data baru ke dalam sistem. Pada program ini, pengguna dapat memasukkan nama pelanggan, jenis layanan, dan harga, kemudian data tersebut disimpan ke dalam array struct pelanggan sehingga jumlah data pelanggan bertambah.

### Read

proses untuk menampilkan data yang telah tersimpan. Program akan menampilkan seluruh data pelanggan barbershop yang ada di dalam array, seperti nama pelanggan, jenis layanan yang dipilih, dan harga layanan.

### Update

proses untuk mengubah data yang sudah ada. Pengguna memilih nomor data pelanggan yang ingin diubah, kemudian memasukkan data baru seperti nama, layanan, atau harga untuk menggantikan data sebelumnya**.**

### Delete

proses untuk menghapus data dari sistem. Pengguna memilih nomor data pelanggan yang ingin dihapus, kemudian program akan menghapus data tersebut dan menggeser data berikutnya dalam array agar tidak ada data kosong

## 3. Source code

**Gambar 2.2 Source Code**

```
===== LOGIN =====
Nama : Dika
NIM  : 130
```

**Gambar 2.3 Login**

```
===== SISTEM MANAJEMEN BARBERSHOP =====
1. Tambah Data Pelanggan
2. Lihat Data Pelanggan
3. Ubah Data Pelanggan
4. Hapus Data Pelanggan
5. Keluar
Pilih menu :
```

**Gambar 2.4 Menu Sistem manajemen barbershop**

```
Pilih menu : 1

=== Tambah Data Pelanggan ===
Nama Pelanggan : Arif

=== Daftar Layanan Barbershop ===
1. Potong Rambut  - 30000
2. Cukur Jenggot  - 20000
3. Hair Coloring  - 70000
4. Creambath      - 50000
Pilih layanan : 1
Data berhasil ditambahkan!
```

**Gambar 2.5 Menu 1 Tambah data pelanggan**

```
Pilih menu : 2

=== Data Pelanggan ===

Data ke-1
Nama    : Arif
Layanan : Potong Rambut
Harga   : 30000

Data ke-2
Nama    : Rio
Layanan : Hair Coloring
Harga   : 70000
```

**Gambar 2.6 Menu 2 Lihat data pelanggan**

```
Pilih menu : 3
Data ke berapa yang ingin diubah? 2
Nama baru : Rio

=== Daftar Layanan Barbershop ===
1. Potong Rambut  - 30000
2. Cukur Jenggot  - 20000
3. Hair Coloring  - 70000
4. Creambath      - 50000
Pilih layanan baru : 1
Data berhasil diubah!
```

**Gambar 2.7 Menu 3 Mengubah data pelanggan**

```
Pilih menu : 4
Data ke berapa yang ingin dihapus? 2
Data berhasil dihapus!
```

**Gambar 2.8 Menu 4 Menghapus data pelanggan**

```
Pilih menu : 5
Terima kasih telah menggunakan sistem barbershop.
PS C:\Users\USER\Documents\Praktikum-APL\posttest apl\post-test-3>
```

**Gambar 2.8 Menu 5 Keluar**

## Langkah Langkah GIT

### 3.1 GIT Add

```
PS C:\Users\USER\Documents\Praktikum-APL\posttest apl\post-test-3> git add .
```

### 3.2 GIT Commit

```
PS C:\Users\USER\Documents\Praktikum-APL\posttest apl\post-test-3> git commit -m "finish-post-test-3"
[main 0258ec0] finish-post-test-3
 1 file changed, 0 insertions(+), 0 deletions(-)
```

### 3.3 GIT Push

```
PS C:\Users\USER\Documents\Praktikum-APL\posttest apl\post-test-3> git push
Enumerating objects: 9, done.
Counting objects: 100% (9/9), done.
Delta compression using up to 12 threads
Compressing objects: 100% (4/4), done.
Writing objects: 100% (5/5), 403 bytes | 80.00 KiB/s, done.
Total 5 (delta 3), reused 0 (delta 0), pack-reused 0 (from 0)
remote: Resolving deltas: 100% (3/3), completed with 3 local objects.
To https://github.com/adhityaradhika3/Praktikum-APL.git
   e39920b..0258ec0  main -> main
PS C:\Users\USER\Documents\Praktikum-APL\posttest apl\post-test-3>
```